



# INSPEKCJA WETERYNARYJNA

POWIATOWY LEKARZ WETERYNARII

W SKIERNIEWICACH

**Piotr Cymerski**

Skierniewice, dnia  maja 2020r.

**Panowie Wójtowie Gmin  
Bolimów, Głuchów, Godzianów,  
Kowiesy, Lipce Reymontowskie,  
Maków, Nowy Kawęczyn,  
Skierniewice, Słupia**

Nasz znak: PIWetz.OZZ.5101.2.1.2020(16.1)

Powiatowy Lekarz Weterynarii w Skierniewicach zwraca się z uprzejmą prośbą o przekazanie w sposób zwyczajowo przyjęty wśród hodowców trzody chlewnej oraz osób zainteresowanych niniejszego pisma, przedstawiającego aktualną sytuację epizootyczną dotyczącą występowania afrykańskiego pomoru świń w stadach świń oraz u dzików na terenie kraju.

## **I. STADA TRZODY CHLEWNEJ**

Na dzień 22 maja 2020r na terytorium Rzeczypospolitej Polskiej potwierdzono **dwie ogniska** Afrykańskiego Pomoru Świń w gospodarstwach utrzymujących trzodę chlewną:

- **Pierwsze w 2020 r. ognisko ASF** zostało wyznaczone w gospodarstwie, w którym utrzymywano 23 746 świń (6904 loch, 16037 prosiąt, 776 warchlaków i 29 knurów), położonym w miejscowości Niodoradz, w gminie Otyń, w powiecie nowosolskim, w województwie lubuskim (wyniki badań z Państwowego Instytutu Weterynaryjnego-Państwowego Instytutu Badawczego z dnia 20 marca 2020r.)

- **Drugie ognisko ASF (2020/2)** zostało wyznaczone w gospodarstwie, w którym utrzymywano około 10 tysięcy świń (prosięta i warchlaki) położonym w miejscowości Więckowice, w gminie Dopiewo, powiat poznański, woj. wielkopolskie. Gospodarstwo zlokalizowane jest poza obszarami objętymi restrykcjami w związku z ASF określonymi w decyzji wykonawczej Komisji nr 2014/709/UE (obszar wolny)- (wyniki badań z Państwowego Instytutu Weterynaryjnego-Państwowego Instytutu Badawczego z dnia 5 kwietnia 2020r.).

## **II. DZIKI**

Od początku roku 2020 na terenie kraju odnotowano **2487 przypadków choroby** u dzików.

Aktualna sytuacja epizootyczna przedstawiona jest na stronie Głównego Inspektoratu Weterynarii pod linkiem <https://bip.wetgiw.gov.pl/asf/mapa/>

**W związku z dynamicznym rozprzestrzenianiem się wirusa afrykańskiego pomoru świń u dzików jak i w stadach trzody chlewnej, mając na względzie rozpoczęcie prac polowych, Powiatowy Lekarz Weterynarii w Skierniewicach **PRZYPOMINA O KONIECZNOŚCI ZACHOWANIA ZASAD BIOASEKURACJI W STADACH TRZODY CHLEWNEJ**, których ścisłe przestrzeganie ograniczy możliwość przeniesienia wirusa ASF na teren gospodarstw oraz jego dalsze rozprzestrzenianie.**



Powiatowy Inspektorat Weterynarii w Skierniewicach  
ul. Miedniewicka 25,96-100 Skierniewice

tel.: (46) 833 32 68, fax: (46) 832 26 25, e-mail: skierniewice.miw@wetgiw.gov.pl

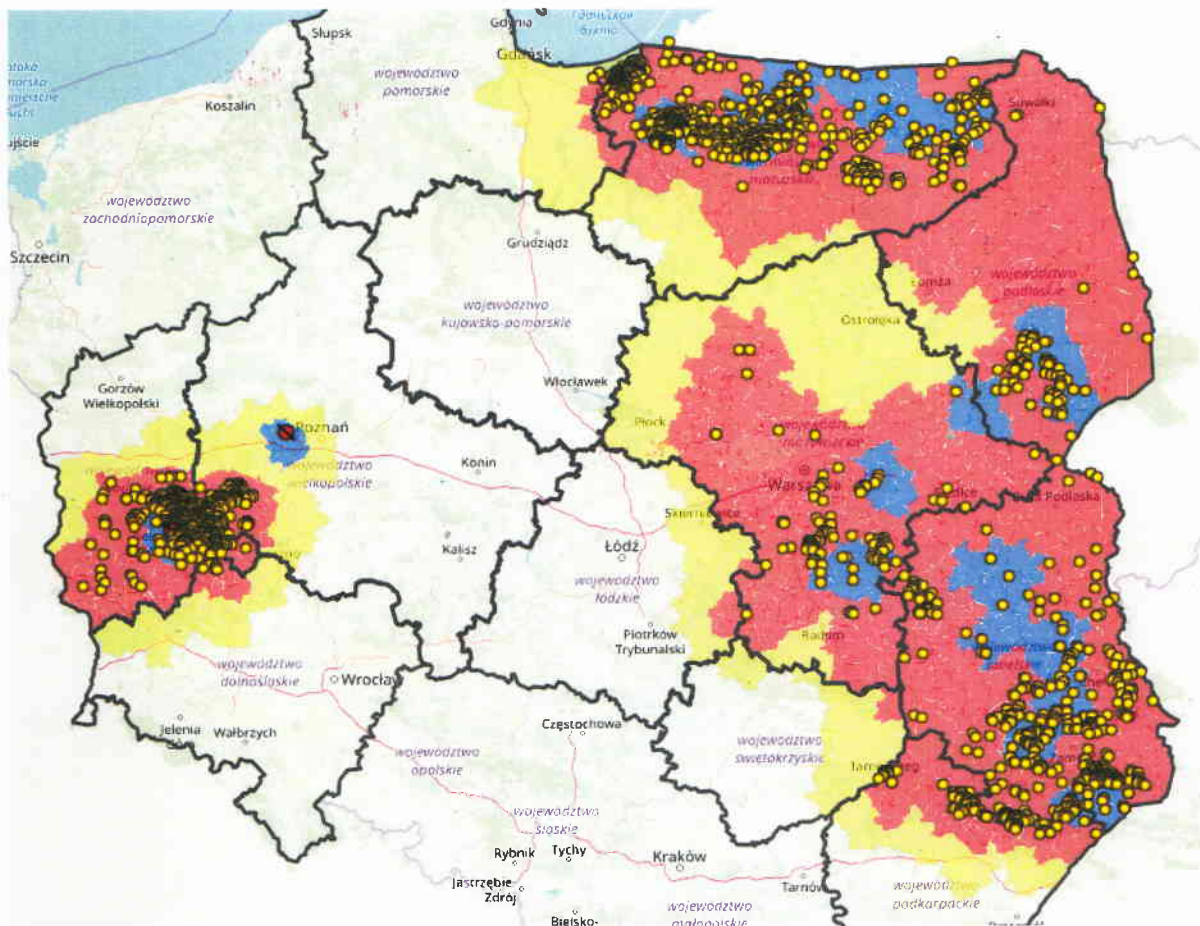

### **Afrykański pomór świń – OBJAWY**

**Okres inkubacji wynosi 4-9 dni, najdłużej 21 dni**

- **temp. 41-42°C – zachowany apetyt, poruszają się normalnie**
- **po 3-4 dniach dochodzi do spadku temperatury**
- **sinica skóry uszu, brzucha, boków ciała – drobne wybroczyny w skórze**
- **duszność, pienisty wypływ z nosa, wypływ z worka spojówkowego**
- **biegunka z domieszką krwi, wymioty**
- **niedowład zadu**
- **objawy nerwowe: podniecenie, drgawki mięśni, skurcze kloniczno-toniczne**
- **ronienia – błony płodowe i skóra płodów pokryta wybroczynami i wylewami krwawymi**

**Powiatowy Lekarz Weterynarii w Skierniewicach przypomina, iż w przypadku podejrzenia wystąpienia afrykańskiego pomoru świń w gospodarstwie, zgodnie z art.42 ust. 1 ustawy z dnia 11 marca 2004 roku o ochronie zdrowia zwierząt oraz zwalczaniu chorób zakaźnych zwierząt hodowca trzody chlewnej zobowiązany jest do niezwłocznego zawiadomienia o tym organu Inspekcji Weterynaryjnej albo najbliższego podmiotu świadczącego usługi z zakresu medycyny weterynaryjnej, albo wójta (burmistrza, prezydenta miasta);**

**POWIATOWY LEKARZ WETERYNARII  
w Skierniewicach**

**lek. wet. Piotr Cymerski**



**Powiatowy Inspektorat Weterynarii w Skierniewicach**  
ul. Miedniewicka 25, 96-100 Skierniewice

tel.: (46) 833 32 68, fax: (46) 832 26 25, e-mail: skierniewice.miw@wetgiw.gov.pl